

Gleichstellungsbeauftragte NA 3224  
IT-Sicherheitsbeauftragter NA 3368  
Datenschutzbeauftragte NA 2411  
Geheimtatsbeauftragter NA 2455  
Extremismusbeauftragte NA 3262

**Polizeipräsidentin**  
Dr. Giere NA 3000

Leitungskonferenz

**Leitungsstab**  
Behördenstrategie, Behördencontrolling,  
Presse- und Öffentlichkeitsarbeit  
Zentrale Qualitätssicherung NA 3010

**Personalrat**  
NA 3030

**Betriebsarzt**

**Schwerbehindertenvertretung**  
NA 3157

**Polizeibeirat**

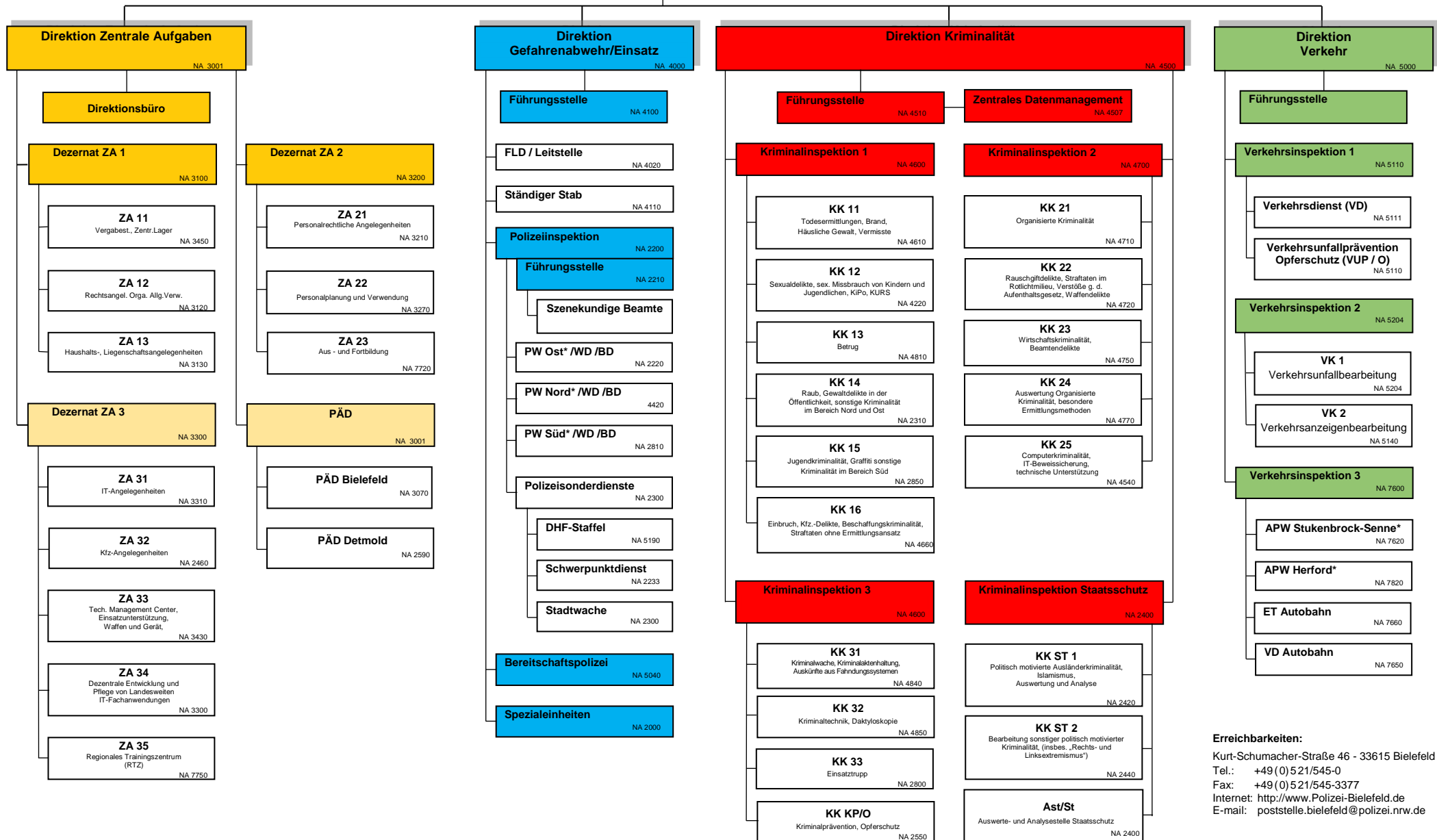

**Erreichbarkeiten:**  
Kurt-Schumacher-Straße 46 - 33615 Bielefeld  
Tel.: +49 (0) 5 21/545-0  
Fax: +49 (0) 5 21/545-3377  
Internet: <http://www.Polizei-Bielefeld.de>  
E-mail: [poststelle.bielefeld@polizei.nrw.de](mailto:poststelle.bielefeld@polizei.nrw.de)

\* durchgehend besetzte PW bzw. APW